

Strukturierter Qualitätsbericht

gemäß § 137 Abs. 1 Satz 3 Nr. 6 SGB V
für nach § 108 SGB V zugelassene Krankenhäuser

Krankenhaus: Evangelisches Krankenhaus Castrop-Rauxel

Anschrift: Grutholzallee 21
44577 Castrop-Rauxel

Berichtsjahr: 2004

Basisteil.....	2
A Allgemeine Struktur- und Leistungsdaten.....	3
A-1.1-1.6 Allgemeine Struktur- und Leistungsdaten	3
A-1.7 A Fachabteilungen	5
A-1.7 B Top-30 DRG des Gesamtkrankenhauses	6
A-1.8-2.0 Besonderheiten.....	7
A-2.1 Apparative Ausstattung und therapeutische Möglichkeiten.....	8
B-1 Fachabteilungsbezogene Struktur- und Leistungsdaten	10
B-1.1-1.4 Fachabteilungsbezogene Struktur- und Leistungsdaten.....	10
B-1.5 Top-10 DRG der Fachabteilung	14
B-1.6 Top-10 Haupt-Diagnosen der Fachabteilung.....	17
B-1.7 Top-10 Operationen bzw. Eingriffe der Fachabteilung.....	20
B-1.8 Allgemeine Leistungsmerkmale der Fachabteilung.....	22
B-1.9 Besonderheiten der Fachabteilung	23
B-2 Fachabteilungsübergreifende Struktur- und Leistungsdaten.....	24
B-2.1 Ambulante Operationen nach § 115b SGB V	24
B-2.2 Top-5 der ambulanten Operationen der Fachabteilungen	24
B-2.3 Sonstige ambulante Leistungen (Fallzahl für das Berichtsjahr)	25
B-2.4 Personalqualifikation im Ärztlichen Dienst (Stichtag 31.12. Berichtsjahr)	26
B-2.4 B Anzahl der Ärzte mit Weiterbildungsbefugnis (gesamtes Krankenhaus):	26
B-2.5 Personalqualifikation im Pflegedienst (Stichtag 31.12. Berichtsjahr).....	27
B-2.6-2.9.....	27
C Qualitätssicherung.....	30
C-1 Externe Qualitätssicherung nach § 137 SGB V.....	30
C-2 Qualitätssicherung beim ambulanten Operieren nach § 115 b SGB V	31
C-3 Externe Qualitätssicherung nach Landesrecht (§ 112 SGB V)	31
C-4 Qualitätssicherungsmaßnahmen bei Disease-Management-Programmen.....	31
C-5 Umsetzung der Mindestmengenvereinbarung n. § 137 Abs. 1 SGB V	32
Systemteil.....	33
D Qualitätspolitik	33
E Qualitätsmanagement und dessen Bewertung.....	34
E-1 Aufbau des einrichtungsinternen Qualitätsmanagements	34
E-2 Qualitätsbewertung	34
E-3 Ergebnisse in der externen Qualitätssicherung gemäß § 137 SGB V.....	34
F Qualitätsmanagementprojekte im Berichtszeitraum	35
G Weitergehende Informationen.....	36
Ausstattung	37
H Ausstattung.....	37
H-1 Räumliche Ausstattung in den Fachabteilungen.....	37
H-2 Ausstattung an medizinischen Geräten in der Fachabteilung.....	38

A Allgemeine Struktur- und Leistungsdaten des Krankenhauses

A-1.1-1.6 Allgemeine Struktur- und Leistungsdaten des Krankenhauses

A-1.1 Allgemeine Merkmale des Krankenhauses (Anschrift, E-Mail, Internetadresse)

<p style="text-align: center;">Evangelisches Krankenhaus Castrop-Rauxel Grutholzallee 21 44577 Castrop-Rauxel info@evk-castrop-rauxel.de www.evk-castrop-rauxel.de</p>
--

A-1.2 Wie lautet das Institutionskennzeichen des Krankenhauses?

260550574

A-1.3 Wie lautet der Name des Krankenhausträgers?

Ev. Krankenhausgem. Herne | Castrop-Rauxel gGmbH

A-1.3.1 Welche Versorgungsstufe hat das Krankenhaus nach dem Landeskrankenhausplan?

Regelversorgung

A-1.3.2 Werden psychiatrische Fachabteilungen mit Differenzierung nach Schwerpunkten für das Krankenhaus ausgewiesen?

Ja

A-1.4 Handelt es sich um ein akademisches Lehrkrankenhaus?

Nein

A-1.4.1 Arbeiten sonstige Einrichtungen mit dem Krankenhaus zusammen wie

- Rehabilitationsklinik?
- Psychiatrische Einrichtung?
- Tagesklinik?
- Pflegeeinrichtung?
- Dialysezentrum?
- Anerkannte Fort- und Weiterbildungseinrichtungen?
- Arztpraxen?
- Vertragliche Kooperationszentren (z. B. Apparategemeinschaften)?
- Sonstige?

A-1.4.2 Gibt es an Ihrem Krankenhaus

- eine Krankenpflegeschule?
- eine Kinderkrankenpflegeschule?
- eine Krankenpflegehilfeschule?

A-1.5 Anzahl der Betten im gesamten Krankenhaus nach § 108/109 SGB V (Stichtag 31.12. des Berichtsjahres)

376

A-1.5.1 Anzahl der Betten für den Maßregelvollzug (Die forensische Abteilung ist von der KTQ-Zertifizierung ausgenommen)

-

A-1.6 Gesamtzahl der im abgelaufenen Kalenderjahr behandelten Patienten:

Stationäre Patienten:	9.250
Ambulante Patienten:	7.762
Davon Privatpatienten:	1.029

A-1.7 A Fachabteilungen

Nr	Fachabteilung	Nicht bettenführ. Abt. mit fachl. n.weisungsg. Lei- tung (nb)	Zahl der Betten	Zahl stationäre Fälle	Haupt- oder Belegabt.	Poliklinik/ Ambulanz?	Notfallaufnahme vorhanden?
0100	Innere Medizin	<input type="checkbox"/>	75	2171	ha	<input checked="" type="checkbox"/>	<input checked="" type="checkbox"/>
0200	Geriatrie	<input type="checkbox"/>	63	1072	ha	<input checked="" type="checkbox"/>	<input checked="" type="checkbox"/>
0260	Tagesklinik (f. teils- tat. Pfleges.)	<input type="checkbox"/>	12	86	ha	<input type="checkbox"/>	<input type="checkbox"/>
1500	Allgemeine Chirurgie	<input type="checkbox"/>	73	2070	ha	<input checked="" type="checkbox"/>	<input checked="" type="checkbox"/>
2400	Frauenheilkunde und Geburtshilfe	<input type="checkbox"/>	30	1205	ha	<input checked="" type="checkbox"/>	<input checked="" type="checkbox"/>
2800	Neurologie	<input type="checkbox"/>	40	1530	ha	<input checked="" type="checkbox"/>	<input checked="" type="checkbox"/>
2900	Allgemeine Psychi- atrie	<input type="checkbox"/>	66	1005	ha	<input checked="" type="checkbox"/>	<input checked="" type="checkbox"/>
2960	Allg. P./SP Ta- gesklin. (f. teilstat. Pfleges.)	<input type="checkbox"/>	17	114	ha	<input type="checkbox"/>	<input type="checkbox"/>
XXXX	Anästhesie	<input checked="" type="checkbox"/>			ha	<input checked="" type="checkbox"/>	<input type="checkbox"/>

A-1.7 B Mindestens Top-30 DRG (nach absoluter Fallzahl) des Gesamtkrankenhauses im Berichtsjahr

Rang	DRG dreistellig	Text (in umgangssprachlicher Klarschrift, deutsch)	Fallzahl
1	P67	Versorgung e. gesunden Neugeborenen	373
2	B70	Schlaganfall mit länger anhaltenden oder dauerhaften neurologischen Ausfällen	335
3	I18	Andere Eingriffe an Kniegelenk, Ellenbogengelenk und Unterarm	277
4	E63	Schlafstörungen	276
5	F62	Herzschwäche und (Kreislauf-) Schock	261
6	O60	Entbindung auf natürlichem Wege	250
7	B76	Krampfanfälle	233
8	I68	Nicht operativ behandelte Erkrankungen und Verletzungen im Wirbelsäulenbereich	193
9	G48	Dickdarmspiegelung	166
10	O01	Kaiserschnittentbindung	142
11	B67	Degenerative Krankheiten des Nervensystems inklusive Parkinson'sche Erkrankung	124
12	F73	Ohnmacht und Kollaps	123
13	F67	Bluthochdruck	122
14	F71	Herzrhythmusstörungen	119
15	E62	Infektionen und Entzündungen der Atmungsorgane	116
16	E65	Chronische einengende Lungenerkrankungen	115
17	B71	Erkrankungen an Hirnnerven und peripheren Nerven	112
18	N04	Entfernung der Gebärmutter	108
19	G47	Magenspiegelung bei schweren Krankheiten der Verdauungsorgane	105
20	B69	Schlaganfall ohne anhaltende neurologische Ausfälle	98
21	F72	Schwere anhaltende Angina pectoris (Herzschmerzen bei Durchblutungsstörung der Herzkranzgefäße)	93
22	F60	Akuter Herzinfarkt	91
23	G07	Entfernung des Blinddarms	88
24	K60	Diabetes mellitus (Zuckerkrankheit)	86
25	G50	Magenspiegelung bei nicht schweren Erkrankungen der Verdauungsorgane	81
26	I30	Komplexe Eingriffe am Kniegelenk	81
27	T60	Sepsis (Blutvergiftung)	80
28	I13	Eingriffe an Oberarmknochen, Schienbein, Wadenbein und oberem Sprunggelenk	79
29	G67	Entzündungen von Magen, Speiseröhre und Dünndarm	78
30	B68	Multiple Sklerose	76

A-1.8-2.0

A-1.8 *Welche besonderen Versorgungsschwerpunkte und Leistungsangebote werden vom Krankenhaus wahrgenommen? (Auflistung in umgangssprachlicher Klarschrift)*

- Stroke Unit (Schlaganfall-Erstversorgungsschwerpunkt)
- Institut für Diabetes- und Stoffwechselschulung (IDS)
- Bauchzentrum
- Kurzzeitbehandlungszentrum
- Brustzentrum Recklinghausen (Behandlung von Brustkrebserkrankungen)
- Teilnahme am DMP (DMP Diabetes mellitus Typ 2, DMP Koronare Herzerkrankungen, DMP Brustkrebs (Disease Management Program = Schwerpunktbehandlungsprogramm))

Für psychiatrische Fachkrankenhäuser bzw. Krankenhäuser mit psychiatrischen Fachabteilungen:
Besteht eine regionale Versorgungsverpflichtung?

Ja

A-1.9 *Welche ambulanten Behandlungsmöglichkeiten bestehen (Auflistung in umgangssprachlicher Klarschrift)*

Psychiatrische Institutsambulanz

A-2.0 *Welche Abteilungen haben die Zulassung zum Durchgangs-Arztverfahren der Berufsgenossenschaft?*

Abteilung für Chirurgie

Besteht die Zulassung zum Verletzungsartenverfahren der Berufsgenossenschaft?
Ja

A-2.1 Apparative Ausstattung und therapeutische Möglichkeiten

A-2.1.1 Apparative Ausstattung

Apparative Ausstattung	Vorhanden	Verfügbarkeit 24h sicher- gestellt	Apparategemeinschaft?
Computertomographie	<input checked="" type="checkbox"/>	<input checked="" type="checkbox"/>	Praxis Drs. Dierck- sen/Demuth/Pham
Magnetresonanztomographie	<input checked="" type="checkbox"/>	<input checked="" type="checkbox"/>	Praxis Drs. Dierck- sen/Demuth/Pham
Herzkatheterlabor	<input type="checkbox"/>	<input type="checkbox"/>	
Szintigraphie	<input checked="" type="checkbox"/>	<input checked="" type="checkbox"/>	Praxis Drs. Dierck- sen/Demuth/Pham
Positronenemissionstomographie	<input type="checkbox"/>	<input type="checkbox"/>	
Elektroenzephalogramm	<input checked="" type="checkbox"/>	<input checked="" type="checkbox"/>	
Angiographie	<input checked="" type="checkbox"/>	<input checked="" type="checkbox"/>	
Schlaflabor	<input checked="" type="checkbox"/>	<input checked="" type="checkbox"/>	
Kernspin	<input checked="" type="checkbox"/>	<input checked="" type="checkbox"/>	Praxis Drs. Dierck- sen/Demuth/Pham
Sonographie	<input checked="" type="checkbox"/>	<input checked="" type="checkbox"/>	
Röntgen	<input checked="" type="checkbox"/>	<input checked="" type="checkbox"/>	
Broncho-/Endoskopie	<input checked="" type="checkbox"/>	<input checked="" type="checkbox"/>	
Echoskopie/TEE	<input checked="" type="checkbox"/>	<input checked="" type="checkbox"/>	
Mikrobiologie	<input checked="" type="checkbox"/>	<input checked="" type="checkbox"/>	Prof. Gatermann, Mikrobiologie Bochum

A-2.1.2 Therapeutische Möglichkeiten

Therapeutische Möglichkeiten	Vorhanden	Apparategemeinschaft?
Physiotherapie	<input checked="" type="checkbox"/>	
Bewegungsbad	<input checked="" type="checkbox"/>	
Balneophysikalische-Therapie	<input checked="" type="checkbox"/>	
Dialyse	<input checked="" type="checkbox"/>	
Logopädie	<input checked="" type="checkbox"/>	
Ergotherapie	<input checked="" type="checkbox"/>	
Schmerztherapie	<input checked="" type="checkbox"/>	
Eigenblutspende	<input checked="" type="checkbox"/>	
Gruppenpsychotherapie	<input checked="" type="checkbox"/>	
Einzelpsychotherapie	<input checked="" type="checkbox"/>	
Psychoedukation	<input checked="" type="checkbox"/>	
Thrombolyse	<input checked="" type="checkbox"/>	
Bestrahlung	<input checked="" type="checkbox"/>	

A-2.1.3-2.1.4

A-2.1.3 *Existieren folgende erweiterte therapeutische Möglichkeiten?*

- Operativer Bereitschaftsdienst
- Präsenzbereitschaft
- Rufbereitschaft
- Blutdepot in Klinik
- Blutdepot außerhalb/ extern
- Regelung der Konsiliardienste im Haus vorhanden
- Regelung der Konsiliardienste extern vertraglich geregelt

A-2.1.4 *Welche weiteren Leistungsangebote bestehen?*

- Stomatherapeuten?
- Diabetikerschule?
- Pflegeeinrichtung als separate Einrichtung?
- ambulante Pflege?
- unter der Voraussetzung einer vorhandenen Gynäkologie im Hause Geburtsvorbereitungskurse?
- unter der Voraussetzung einer vorhandenen Gynäkologie im Hause die Möglichkeit einer ambulanten Entbindung mit Nachsorge durch hausinterne Hebammen?
- unter der Voraussetzung einer vorhandenen Gynäkologie eine Stillberatung bzw. ein Elternzentrum?
- Inkontinenzberatung?
- Pflegetelefonberatung?
- Hospizeinrichtungen bzw. eine Palliativpflege?
- Mutter-Kind-Behandlung?
- Sonstige?

B-1 Fachabteilungsbezogene Struktur- und Leistungsdaten des Krankenhauses

B-1.1-1.4 Fachabteilungsbezogene Struktur- und Leistungsdaten des Krankenhauses

Nr	Fachabteilung	Medizinisches Leistungsspektrum	Besondere Versorgungsschwerpunkte	Weitere Leistungsangebote
0100	Innere Medizin	<p>Gesamte, nicht invasive Kardiologie mit Herzinfarktdiagnostik und -therapie, Diagnostik und Therapie der Herzinsuffizienz; komplette Echokardiographie (trans-thorakal, transoesophageal, Kontrastmittelechokardiographie, Stressechokardiographie.); Rechtsherzkatheteruntersuchungen, Schrittmacherimplantationen, Schrittmachernachsorge; Komplette nicht invasive angiologische Diagnostik (Ultraschallverfahren, Ruhe- und Belastungsoszillographie, Phlebographie, radiologische Gefäßdiagnostik in Zusammenarbeit mit der assoziierten Radiologischen Praxis und der radiologischen und gefäßchirurgischen Abteilung des EVK Herne; Internistische Intensivmedizin: Sämtliche internistische intensivmedizinische Behandlungsverfahren einschließlich aller Beatmungstechniken, Tracheotomien, Thoraxdrainagen, Monitorüberwachung Onkologie: Diagnostik bösartiger Tumoren, speziell im Bereich der Lungen, des Blutbildenden Systems und des Magen-Darm-Kanals; Portimplantationen Pneumologie: Diagnostik und Therapie obstruktiver Atemwegserkrankungen, entzündlicher und rheumatischer Lungenerkrankungen sowie Pleuraerkrankungen in Zusammenarbeit mit der Thoraxchirurgie im EVK Wanne-Eickel;</p>	<p>Schlafmedizin: Umfassende Diagnostik und Therapie mit kardiorespiratorischer Polysomnographie, Polysomnographie, begleitenden Testverfahren, Einstellung auf nicht invasive Beatmung (Heimbeatmung) mit entsprechender Vordiagnostik unter Leitung eines ausgewiesenen Somnologen</p>	<p>Linksherzkatheter-Koronarangiographie in Kooperation mit den Kardiologischen Abteilungen des Krankenhauses Bergmannsheil Bochum, Augusta-Krankenanstalten Bochum und dem Johannes-Hospital Dortmund; Teilnahme am DMP-Programm KHK (Kategorie 1) Dialyse im Hause in Kooperation mit einer Dialysepraxis</p>

Nr	Fachabteilung	Medizinisches Leistungsspektrum	Besondere Versorgungsschwerpunkte	Weitere Leistungsangebote
		Gastroenterologie, Hepatologie und Diabetologie in enger fachübergreifender Zusammenarbeit mit der Geriatrischen Abteilung des Hauses (s.u.)		
0200	Geriatrie	<p>Geriatrische Komplexbehandlung beispielsweise nach osteosynthetischen Operationen, Gelenkersatz, Schlaganfall. Gerontopsychiatrische Diagnostik und Therapie in Zusammenarbeit mit der Psychiatrischen und neurologischen Abteilung im Hause; Sprach- und Gedächtnistraining; Teilstationäre Behandlung in der Geriatrischen Tagesklinik; Gastroenterologie: Sämtliche diagnostische Verfahren: Ösophagogastroduodenoskopie, Koloskopie, endoskopische retrograde Cholangiopankreatikographie; Stenteinlagen, perkutane Gallengangspunktion und -darstellung, Organpunktionen, Polypabtragungen, Clipmarkierungen, Gummibandligaturen, Funktionsdiagnostik, Proktologie, interventionelle sonographische Abszessdrainage, PH-Metrie, Manometrie;</p> <p>Hepatologie: Hepatitisdiagnostik und -therapie, Leberpunktionen, Leberfunktionsdiagnostik, laparoskopische Diagnostik in Zusammenarbeit mit der Viszeralchirurgie des Hauses.</p> <p>Kardiologie, Angiologie, Pulmologie, Onkologie und Intensivmedizin in enger Kooperation mit der Inneren Abteilung des Hauses (s.o.)</p>	<p>Spezielles national anerkanntes zertifiziertes Behandlungszentrum für Diabetes mellitus, zertifizierte Behandlungseinrichtung im stationären Sektor für das diabetische Fußsyndrom, Spezialschulungen für Diabetiker mit Typ1 und Typ 2;</p> <p>Sämtliche Therapieverfahren mit Medikamenten und verschiedenen Sorten des Insulins.</p> <p>Enge Kooperation mit Nierenspezialisten und Neurologen zur Behandlung der Nephropathie und Neuropathie, augenärztlicher Konsiliardienst im Hause</p>	
1500	Allgemeine Chirurgie	Unfallchirurgie: Sämtliche Osteosyntheseverfahren bei frischen und alten Frakturen, Umstellungsosteotomien; Minimalinvasive Unfallchirurgie mit arthroskopischen Operationen an Knie-, Schulter-, Ellbogen-, Hand- und Sprunggelenken, endoskopischen Operationen bei Nervenengpasssyndromen, „biologische“	<p>Minimalinvasive Chirurgie des Kniegelenkes</p> <p>Versorgung von Bauchwandbrüchen</p> <p>Minimalinvasive Chirurgie von Gallenblase, Leistenbrüchen, Blinddarm, Dickdarm, Verwachsungen des Bauchraumes</p>	Zulassung der Berufsgenossenschaften zur Versorgung Schwerverletzter

Nr	Fachabteilung	Medizinisches Leistungs- spektrum	Besondere Versorgungs- schwerpunkte	Weitere Leistungsangebote
		<p>Plattenostesynthese; Handchirurgie mit Osteo- synthesen am Handskelett, mikrochirurgischer Versorgung von Nerven-, Sehnen- und Gefäßverletzungen, Korrektu- ren von angeborenen und erworbenen Erkrankungen; Fußchirurgie mit sämtlichen Osteosyntheseverfahren, Kor- rekturoperationen von angebo- renen und erworbenen Fehl- stellungen, Dekompressions- operationen bei Nerveinein- gangssyndromen; Endoprothetik mit Ersatz von Hüft- und Kniegelenken Viszeralchirurgie mit Versor- gung sämtlicher Erkrankungen der Bauchorgane und der Schilddrüse: Entfernung der Gallenblase, des Wurmfortsatzes, Eingriffe am Dickdarm, bei Bauchwand- und Leistenbrüchen, Tumoren der Bauchspeicheldrüse, Verwach- sungen im Bauchraum, Wund- behandlung incl. Vakuumthe- rapie und Muskellappenplasti- ken. Spezielle Tumorchirurgie bei bösartigen Tumoren des Dickdarmes und des Enddarmes unter weitgehender Erhaltung der Afterschließfunktion, Spiegelung des Brustraumes</p>		
2400	Frauenheilkunde und Geburtshil- fe	<p>Gynäkologie: Gesamtes Spekt- rum der nicht bösartigen Er- krankungen der weiblichen Geschlechtsorgane; Versorgung aller großen Karzinome an Gebärmutterkörper und -hals, Eierstock und Scheideneingang nach qualitätsgesicherten Stan- dards. Mammachirurgie und - diagnostik; brusterhaltende Op- Verfahren. Angebot aller gängigen Unter- suchungsverfahren (Ultraschall, Gebärmutterspiegelung, Mam- mographie, Magnetresonanz- tomographie, Entnahme von Gewebeproben; interdisziplinä- re Zusammenarbeit bei der Diagnostik abdomineller Be- schwerden (Innere, Chirurgie)</p>	<p>Gynäkologie: Diagnostik und Therapie der Harninkontinenz (urody- namscher Meßplatz) Geburtshilfe: Missbildungs- diagnostik (Nackenscree- ning, Fruchtwasseruntersu- chung) mit Degum II Quali- fikation</p>	<p>Elternschule, Hebammen- sprechstunde, Schwimmen in der Schwangerschaft, Geburts- vorbereitungskurse, Rückbil- dungsgymnastik, Babymassage, Babyschwimmen, Säuglings- treff, Baby-Aktiv-Treff, Krab- belgruppen, Spielgruppen, Bewegungsspiele, Babygalerie</p>

Nr	Fachabteilung	Medizinisches Leistungsspektrum	Besondere Versorgungsschwerpunkte	Weitere Leistungsangebote
		Geburtshilfe: Alle geburtsüblichen Methoden incl. Unterwasser-Wannenentbindung, familienfreundliche Kreißsäle, besondere Familienzimmer, Schmerzbekämpfung von Rückenmarksblockaden bis zur Akupunktur und Homöopathie.		
2800	Neurologie	Therapie sämtlicher neurologischer Erkrankungen, Erkrankungen des Gehirns (Schlaganfälle, Gehirntumoren, Gehirnblutungen, Epilepsien, multiple Sklerose, M. Parkinson, Neurodegenerative Erkrankungen, Meningitiden und Encephalitiden, Kopfschmerzdiagnostik, Migräneerkrankungen), des Rückenmarks (Myelitiden, spinale Ischämien und Tumore, Bandscheibenbedingte Nervenschädigungen), der Muskulatur und der peripheren Nerven (Affektion des Nervus trigeminus, Polyneuropathien und Polyneuritiden, Guillain-Barré-Syndrome und Myopathien, Myositiden, Restless-Legs-Syndrom, unklare Myalgiesyndrome)	Zertifizierte Stroke Unit (mit Teilnahme am Qualitätssicherungszirkel „Schlaganfall der ÄKWL) Bereich Parkinson-Demenz-Komplex Migräneerkrankungen Schluckstörungen	Epilepsie-Ambulanz mit Langzeit-EEG und klinische Neurophysiologie (incl. Evozierte Potentiale, Elektroneuro-myographie, Magnetisch-Evozierte Potentiale) Ausbildungslabor der Deutschen Gesellschaft für klinische Neurophysiologie Schluckstörungs- Ambulanz mit Videofluoroskopie/Videokinematographie, Dystonie- und Spastik- Ambulanz mit Botulinumschwerpunkt ausgedehnter Konsiliardienst für fünf andere Krankenhäuser, Durchführung von CT, MRT, Dopplersonographie, transcranieller Dopplersonographie, Duplex-Sonographie, MR-Angiographie, Liquordiagnostik, Zytologie
2900	Allgemeine Psychiatrie	Neben der allgemeinen Psychiatrie mit stationärer Diagnostik und Therapie aller gängigen psychiatrischen Erkrankungen auch Tagesklinik: Gruppenpsychotherapie, Einzelgespräche, Familien- und Paargespräche, medikamentöse Behandlung nach Indikation, Ergotherapie, Entspannungstraining, Gymnastik, Sport, physikalische Therapie bei besonderer Indikation, Training lebenspraktischer Fertigkeiten, Außenaktivitäten, Hilfestellung bei Problemen mit Beruf, Finanzen, Wohnung, Abklärung beruflicher Reha-Maßnahmen, Zusammenarbeit mit ambulanten Stellen, Fachärztliche Mitbehandlung bei somatischen Erkrankungen möglich	Qualifizierte Entzugsbehandlung von illegalen Drogen und Entgiftung von Alkohol und Medikamenten (multiprofessionelles Team, medikamentengestützter Entzug, Ohr-Akupunktur, medizinische Versorgung suchtbegleitender Erkrankungen, Gruppengespräche, Einzelgespräche, Kochgruppe, Werkgruppe, Außenaktivität, Sport, Bewegungstherapie, Freizeitgestaltung.)	Verhaltenstherapeutische Programme bei Angst- und Zwangserkrankungen, Gestaltungstherapie, Psychoedukatives Training, Angehörigen-gruppe, Ruheraum Memoryklinik
	Anästhesie	Alle modernen Anästhesieverfahren: Lachgasfreie Allgemeinanästhesie, Einsatz der		Prämedikationsambulanz

Nr	Fachabteilung	Medizinisches Leistungsspektrum	Besondere Versorgungsschwerpunkte	Weitere Leistungsangebote
		<p>Kehlkopfmaske; Total intravenöse Anästhesie (TIVA); Regionale Verfahren: rückenmarksnahe Anästhesien (peridural und spinal), Plexusblokkaden und Blockaden einzelner Nerven, Kombination von Allgemeinanästhesie und regionalen Verfahren zur Stressreduzierung und postoperativen Schmerztherapie; Fremdblutsparende Maßnahmen durch Autotransfusion; Postoperative Betreuung im Aufwachraum in unmittelbarer Nähe zum Zentral-OP; Postoperative Schmerztherapie; Teilnahme am Reanimationsteam; Intensivtherapie: Umfangreiches Monitoring von Herz-, Kreislauf- und Lungenfunktion, invasive Druckmessungen im arteriellen und venösen System, HZV-Messungen; Infusionstherapie und begleitende frühzeitige enterale Ernährung; invasive und nicht invasive Beatmungsmethoden; Nierenersatzverfahren in Kooperation mit nephrologischer Praxis; Infektionsüberwachung</p>		

B-1.5 Mindestens die Top-10 DRG (nach absoluter Fallzahl) der Fachabteilung im Berichtsjahr

0100 Innere Medizin

LfdNr	DRG dreistellig	Text (in umgangssprachlicher Klarschrift, deutsch)	Fallzahl
1.	E63	Schlafstörungen	276
2.	F62	Herzschwäche und (Kreislauf-) Schock	184
3.	F71	Herzrhythmusstörungen	107
4.	F72	Schwere anhaltende Angina pectoris (Herzschmerzen bei Durchblutungsstörung der Herzkranzgefäße)	86
5.	F67	Bluthochdruck	82
6.	F60	Akuter Herzinfarkt	73
7.	E65	Chronische einengende Lungenerkrankung	70
8.	E62	Infektionen und Entzündungen der Atmungsorgane	66
9.	F74	Schmerzen in der Brust	61
10.	G47	Schweren Erkrankungen der Verdauungsorgane / Magenspiegelung	61

0200 Geriatrie

LfdNr	DRG dreistellig	Text (in umgangssprachlicher Klarschrift, deutsch)	Fallzahl
1.	F62	Herzschwäche und (Kreislauf-) Schock	76
2.	B42	Frührehabilitation bei Krankheiten und Störungen des Nervensystems	62
3.	G48	Dickdarmspiegelung (diagnostisch und therapeutisch)	57
4.	E62	Infektionen und Entzündungen der Atmungsorgane	47
5.	I41	Geriatrische Komplexbehandlung bei Krankheiten und Störungen am Muskel-Skelett-System	47
6.	E65	Chronische einengende Lungenkrankheit	45
7.	K60	Diabetes mellitus (Zuckerkrankheit)	39
8.	K62	Verschiedene Stoffwechselerkrankungen	38
9.	T60	Sepsis (Blutvergiftung)	37
10.	G47	Schweren Erkrankungen der Verdauungsorgane / Magenspiegelung	36

1500 Allgemeine Chirurgie

LfdNr	DRG dreistellig	Text (in umgangssprachlicher Klarschrift, deutsch)	Fallzahl
1.	I18	Andere Eingriffe an Kniegelenk, Ellenbogengelenk und Unterarm	274
2.	G07	Entfernung des Blinddarmwurmfortsatzes	88
3.	I30	Komplexe Eingriffe am Kniegelenk	81
4.	I13	Eingriffe an Oberarmknochen, Schienbein, Wadenbein und oberem Sprunggelenk	77
5.	H08	Gallenblasenentfernung mittels Spiegelung	73
6.	B80	Kopfverletzungen	71
7.	J65	Verletzungen der Haut, Unterhaut und Brust	66
8.	G09	Eingriffe bei Leisten- und Schenkelbrüchen	64
9.	G02	Große Eingriffe an Dünn- und Dickdarm	57
10.	I27	Eingriffe am Weichteilgewebe	54

2400 Frauenheilkunde und Geburtshilfe

LfdNr	DRG dreistellig	Text (in umgangssprachlicher Klarschrift, deutsch)	Fallzahl
1.	P67	Versorgung eines gesunden Neugeborenen	373
2.	O60	Entbindung auf natürlichem Wege	250
3.	O01	Kaiserschnittentbindung	142
4.	N04	Entfernung der Gebärmutter	105
5.	N07	Andere Eingriffe an Gebärmutter, Eierstock und Eileiter	67
6.	O40	Fehlgeburt mit Aufdehnung und Ausschabung	67
7.	O65	Andere vorgeburtliche stationäre Aufnahme	64
8.	N10	Diagnostische Ausschabung, Gebärmutterspiegelung, Sterilisation, Überprüfung der Durchgängigkeit der Eileiter	60
9.	N09	Andere Eingriffe an der Scheide, dem Gebärmutterhals und dem Scheideneingang	42
10.	O64	Unnütze (frustrane) Wehen	41

2800 Neurologie

LfdNr	DRG dreistellig	Text (in umgangssprachlicher Klarschrift, deutsch)	Fallzahl
1.	B70	Schlaganfall mit länger anhaltenden oder bleibenden neurologischen Ausfällen	308
2.	B76	Krampfanfälle	221
3.	I68	Nicht operativ behandelte Erkrankungen und Verletzungen im Wirbelsäulenbereich	119
4.	B67	Degenerative Erkrankungen des Nervensystems inklusive Parkinson'scher Krankheit	107
5.	B71	Erkrankungen an Hirnnerven und peripheren Nerven	91
6.	B69	Schlaganfall ohne länger anhaltende oder dauerhafte neurologische Ausfälle	84
7.	B68	Multiple Sklerose	76
8.	B77	Kopfschmerzen	58
9.	B63	Hirnfunktionsschwäche und andere Störungen der Hirnfunktion	43
10.	U65	Angststörungen	42

B-1.6 Mindestens die 10 häufigsten Haupt-Diagnosen der Fachabteilung im Berichtsjahr

0100 Innere Medizin

LfdNr	ICD-10 Nummer (dreistellig)	Text (in umgangssprachlicher Klarschrift, deutsch)	Fallzahl
1.	G47	Schlafstörungen	271
2.	I50	Herzschwäche	142
3.	I20	Durchblutungsstörungen der Herzkranzgefäße	94
4.	I48	Herzrhythmusstörungen	91
5.	J44	Chronische einengende Lungenerkrankung	77
6.	I21	Akuter Herzinfarkt	76
7.	I10	Bluthochdruck	67
8.	K29	Entzündung von Magen und Zwölffingerdarm	64
9.	J18	Lungenentzündung	57
10.	I11	Bluthochdruck mit Herzmuskelschädigung	51

0200 Geriatrie

LfdNr	ICD-10 Nummer (dreistellig)	Text (in umgangssprachlicher Klarschrift, deutsch)	Fallzahl
1.	I50	Herzschwäche	64
2.	I63	Schlaganfall (durch Verschluss einer Hirnschlagader) mit länger anhaltenden oder bleibenden neurologischen Ausfällen	59
3.	E11	Diabetes mellitus (Zuckerkrankheit)	57
4.	S72	Oberschenkelhalsbruch	49
5.	J44	Chronische einengende Lungenerkrankung	46
6.	J18	Lungenentzündung	39
7.	E86	Volumenmangel (Austrocknung)	33
8.	I10	Bluthochdruck	31
9.	A41	Sepsis (Blutvergiftung)	30
10.	N39	Harnwegsinfekt	26

1500 Allgemeine Chirurgie

LfdNr	ICD-10 Nummer (dreistellig)	Text (in umgangssprachlicher Klarschrift, deutsch)	Fallzahl
1.	M23	Schädigung von Kniebinnenstrukturen	190
2.	S83	Verrenkung, Verstauchung und Zerrung des Kniegelenkes und von Bändern des Kniegelenkes	115
3.	S06	Hirnverletzungen (Inklusive Gehirnerschütterung)	104
4.	K35	Akute Blinddarmentzündung	90
5.	K80	Gallenblasensteine	90
6.	S52	Unterarmbrüche	84
7.	S82	Brüche des Unterschenkels einschließlich des oberen Sprunggelenkes	77
8.	K40	Leistenbruch	70
9.	K56	Darmverschluss	50
10.	S42	Brüche im Bereich der Schulter und des Oberarmes	49

2400 Frauenheilkunde und Geburtshilfe

LfdNr	ICD-10 Nummer (dreistellig)	Text (in umgangssprachlicher Klarschrift, deutsch)	Fallzahl
1.	Z38	Versorgung e. gesunden Neugeborenen	404
2.	O70	Dammriss unter der Geburt	173
3.	O82	Geburt eines Einlings durch Kaiserschnittentbindung	143
4.	D25	Gutartige Geschwulst des Gebärmuttermuskels	70
5.	N83	Nichtentzündliche Erkrankungen des Eierstocks, des Eileiters und des Gebärmutterbandes	57
6.	O47	Frustrane (unnütze) Wehen	40
7.	O20	Blutung in der Frühschwangerschaft	39
8.	N92	Zu starke, zu häufige oder unregelmäßige Menstruation (Regelblutung)	37
9.	O71	Sonstige Verletzungen unter der Geburt	33
10.	K66	Sonstige Erkrankungen des Bauchfells	32

2800 Neurologie

LfdNr	ICD-10 Nummer (dreistellig)	Text (in umgangssprachlicher Klarschrift, deutsch)	Fallzahl
1.	I63	Schlaganfall (Durch Verschluß einer Hirnschlagader) mit länger anhaltenden oder bleibenden neurologischen Ausfällen	278
2.	G40	Krampfanfälle	210
3.	G45	Schlaganfall ohne länger anhaltende oder bleibende neurologische Ausfälle	87
4.	G35	Multiple Sklerose	69
5.	M51	Sonstige Bandscheibenschäden im Bereich der Brust- und Lendenwirbelsäule und dem Kreuzbein	69
6.	G20	Parkinson'sche Krankheit	67
7.	H81	Störungen des Gleichgewichtssinnes	40
8.	F44	Hysterie und hysterische Psychose	35
9.	G51	Krankheiten des Gesichtsnerven (Nervus facialis)	34
10.	I61	Gehirnblutung	30

2900 Allgemeine Psychiatrie

LfdNr	ICD-10 Nummer (dreistellig)	Text (in umgangssprachlicher Klarschrift, deutsch)	Fallzahl
1.	F10	Psychische und Verhaltensstörung durch Alkohol	344
2.	F32	Vorübergehende depressive Erkrankungen	132
3.	F20	Schizophrenie (gespaltene Persönlichkeit)	123
4.	F33	Wiederkehrende depressive Erkrankungen	112
5.	F43	Reaktionen auf schwere Belastungen und Anpassungsstörungen	42
6.	F11	Psychische und Verhaltensstörung durch Opioide (Opiumähnliche Substanzen)	39
7.	F25	Schizoaffektive Störungen (episodische Störung der Stimmungslage gemischt mit Störungen der Persönlichkeit)	37
8.	F19	Psychische und Verhaltensstörung durch Gebrauch mehrerer Abhängigkeit verursachender Substanzen	26
9.	F60	Spezifische Persönlichkeitsstörungen	21
10.	F13	Psychische und Verhaltensstörung durch Sedativa (Beruhigungsmittel) und Hypnotika (Schlafmittel)	19

B-1.7 Mindestens die 10 häufigsten Operationen bzw. Eingriffe der Fachabteilung im Berichtsjahr

0100 Innere Medizin

LfdNr	OPS-301 Nummer	Fallzahl	Text (in umgangssprachlicher Klarschrift, deutsch)
1.	8930	579	Intensivüberwachung
2.	1632	413	Diagnostische Spiegelung von Speiseröhre, Magen und Zwölffingerdarm
3.	1790	332	Kardiorespiratorische Polysomnographie (Messung Atmungsfunktionen im Schlaf)
4.	1440	248	Entnahme von Gewebeproben aus dem oberen Verdauungstrakt, den Gallengängen und der Bauchspeicheldrüse mittels Spiegelung
5.	1650	160	Diagnostische Dickdarmspiegelung
6.	8831	78	Legen, Wechseln und Entfernung eines Katheters in zentralvenöse (herznahe) Gefäße
7.	3225	76	Computertomographie (Schichtweises Röntgen) des Bauches mit Kontrastmittel
8.	8718	72	Maschinelle Beatmung
9.	3222	68	Computertomographie (Schichtweises Röntgen) des Brustkorbes mit Kontrastmittel
10.	1620	67	Diagnostische Spiegelung von Luftröhre und Bronchien

0200 Geriatrie

LfdNr	OPS-301 Nummer	Fallzahl	Text (in umgangssprachlicher Klarschrift, deutsch)
1.	1632	341	Diagnostische Spiegelung von Speiseröhre, Magen und Zwölffingerdarm
2.	8550	187	Geriatrie frührehabilitative Komplexbehandlung
3.	1440	157	Entnahme von Gewebeproben aus dem oberen Verdauungstrakt, den Gallengängen und der Bauchspeicheldrüse
4.	1650	126	Diagnostische Dickdarmspiegelung
5.	8930	98	Intensivüberwachung
6.	1207	69	Messung der Gehirnströme
7.	3200	63	Computertomographie (schichtweises Röntgen) des Schädels
8.	5431	57	Anlegen einer Magenfistel
9.	8800	49	Blutübertragung
10.	1444	46	Entnahme von Gewebeproben aus dem unteren Verdauungstrakt

1500 *Allgemeine Chirurgie*

LfdNr	OPS-301 Nummer	Fallzahl	Text (in umgangssprachlicher Klarschrift, deutsch)
1.	5812	407	Operation am Gelenkknorpel und den Menisken mittels Spiegelung
2.	5811	136	Operation an der Gelenkinnenhaut mittels Spiegelung
3.	1650	130	Diagnostische Dickdarmspiegelung
4.	5810	126	Therapeutische Spiegelung von Gelenken
5.	1632	120	Diagnostische Spiegelung von Speiseröhre, Magen und Zwölffingerdarm
6.	5813	103	Naht und Wiederherstellung am Kapselbandapparat des Kniegelenkes mittels Spiegelung
7.	5470	98	Entfernung des Blinddarmwurmfortsatzes
8.	8831	97	Legen, Wechsel und Entfernen eines Katheters in zentralvenöse (herznahe) Gefäße
9.	5511	95	Entfernung der gallenblase
10.	5787	78	Entfernung von Metallplatten, -schrauben, -drähten und -nägeln nach stabilisierenden Operationen bei Knochenbrüchen

2400 *Frauenheilkunde und Geburtshilfe*

LfdNr	OPS-301 Nummer	Fallzahl	Text (in umgangssprachlicher Klarschrift, deutsch)
1.	9262	419	Versorgung des Neugeborenen nach der geburt
2.	9260	210	Überwachung und Leitung einer normalen Geburt
3.	5749	140	Kaiserschnittentbindung
4.	5738	136	Dammschnitt und -naht
5.	5758	134	Rekonstruktion weiblicher Geschlechtsorgane nach Riss unter der Geburt
6.	1471	116	Entnahme einer Gewebeprobe aus der Gebärmutterinnenhaut
7.	5683	115	Entfernung der Gebärmutter
8.	5657	88	Lösen von Verwachsungen am Eierstock und dem Eileiter
9.	1672	86	Diagnostische Gebärmutterspiegelung
10.	5690	85	Therapeutische Ausschabung

2800 *Neurologie*

LfdNr	OPS-301 Nummer	Fallzahl	Text (in umgangssprachlicher Klarschrift, deutsch)
1.	1207	2248	Messung der Gehirnströme (EEG)
2.	1208	1318	Messung von Gehirnströmen bei Provokationstests
3.	3200	910	Computertomographie (schichtweises Röntgen) des Schädels
4.	1206	554	Messen der Nervenleitgeschwindigkeit
5.	3800	374	Magnetresonanztomographie (schichtweise Darstellung im Magnetfeld) des Schädels
6.	3820	371	Magnetresonanztomographie (schichtweise Darstellung im Magnetfeld) des Schädels mit Kontrastmittel
7.	1205	334	Messung der elektrischen Ströme in der Muskulatur (EMG)
8.	1204	220	Untersuchung des Liquorsystems (Gehirnwassers)
9.	8930	209	Intensivüberwachung
10.	3802	117	Magnetresonanztomographie (schichtweise darstellung im Magnetfeld) von Wirbelsäule und Rückenmark

B-1.8 Allgemeine Leistungsmerkmale der Fachabteilung

B-1.8 Allgemeine Leistungsmerkmale der Fachabteilung

Nr	Fachabteilung	Durchschnittliche Verweildauer in Tagen	Abt.spez. Kinderbetten	Kinderkrankenschwester/ -pfleger
0100	Innere Medizin	7,41	<input type="checkbox"/>	<input type="checkbox"/>
0200	Geriatric	13,92	<input type="checkbox"/>	<input type="checkbox"/>
0260	Tagesklinik (f. teilstat. Pfleges.)		<input type="checkbox"/>	<input type="checkbox"/>
1500	Allgemeine Chirurgie	8,85	<input type="checkbox"/>	<input type="checkbox"/>
2400	Frauenheilkunde und Geburtshilfe	5,92	<input type="checkbox"/>	<input checked="" type="checkbox"/>
2800	Neurologie	9,83	<input type="checkbox"/>	<input type="checkbox"/>
2900	Allgemeine Psychiatrie	21,44	<input type="checkbox"/>	<input type="checkbox"/>
2960	Allg. P./SP Tagesklin. (f. teilstat. Pfleges.)		<input type="checkbox"/>	<input type="checkbox"/>
XXXX	Anästhesie		<input type="checkbox"/>	<input type="checkbox"/>

B-1.8.1 Ermächtigung der Kassenärztlichen Vereinigung nach § 116 SGB V

Anzahl der Behandlungen nach § 116 SGB V pro Jahr:

632

B-1.9 Spezifisch für die Fachabteilung:

B-1.9 Frauenheilkunde und Geburtshilfe

B-1.9.1 Anzahl der Geburten pro Jahr

415

B-1.9.2 Existiert eine Neugeborenen Intensivstation im Gebäude?

Nein

Ist ein Zugriff auf die Pädiatrie oder die pädiatrische Notfallversorgung möglich?

Ja

B-1.9 Anästhesie

B-1.9.9 A Anzahl der Anästhesien insgesamt

differenziert nach:

Anzahl der Allgemeinanästhesien	2781
Anzahl der Regionalanästhesien	995

*B-1.9.9 B Differenzierung der Anästhesien nach ASA-Klassifikation
in %-Anteil pro Jahr*

ASA 1	695
ASA 2	1000
ASA 3	1020
ASA 4	65
ASA 5	1

B-2 Fachabteilungsübergreifende Struktur- und Leistungsdaten des Krankenhauses

B-2.1 Ambulante Operationen nach § 115b SGB V Gesamtzahl (nach absoluter Fallzahl) im Berichtsjahr:

B-2.1 Ambulante Operationen nach § 115b SGB V Gesamtzahl (nach absoluter Fallzahl) im Berichtsjahr:

322

B-2.2 Mindestens Top-5 der ambulanten Operationen (nach absoluter Fallzahl) der Fachabteilungen im Berichtsjahr - Gesamt Krankenhaus

Gesamt Krankenhaus

Rang	EBM-Nummer (vollständig)	in umgangssprachlicher Klarschrift	Fälle absolut
1	195	Operative Durchführung eines Schwangerschaftsabbruchs	61
2	1104	Ausschabung der Gebärmutterhöhle und des Gebärmutterhalskanals	29
3	2361	Entfernung von Stellschrauben, tastbaren Einzelschrauben...	26
4	2013	Entfernung eines tiefsitzenden Fremdkörpers...	24
5	1111	Gebärmutter Spiegelung, einschl. per Gebärmutter Spiegelung durchgeführter Eingriffe am Ungeborenen	22

Auf Fachabteilungsebene

0100 Innere Medizin

LfdNr	EBM Nummer	Fälle absolut	in umgangssprachlicher Klarschrift
-------	------------	---------------	------------------------------------

0200 Geriatrie

LfdNr	EBM Nummer	Fälle absolut	in umgangssprachlicher Klarschrift
-------	------------	---------------	------------------------------------

1500 Allgemeine Chirurgie

LfdNr	EBM Nummer	Fälle absolut	in umgangssprachlicher Klarschrift
1.	2361	26	Entfernung von Stellschrauben, tastbaren Einzelschrauben...
2.	2013	24	Entfernung eines tiefsitzenden Fremdkörpers...
3.	2105	21	Ausschneiden von tiefliegendem Körpergewebe
4.	2145	21	Eröffnung eines tiefliegenden Abszesses....
5.	2275	14	Operation von Nerveneinengungen am Handgelenk und Fuß

2400 Frauenheilkunde und Geburtshilfe

LfdNr	EBM Nummer	Fälle absolut	in umgangssprachlicher Klarschrift
1.	195	61	Operative Durchführung eines Schwangerschaftsabbruchs
2.	1104	29	Ausschabung der Gebärmutterhöhle und des Gebärmutterhalskanals
3.	1111	22	Gebärmutter Spiegelung, einschl. per Gebärmutter Spiegelung durchgeführter Eingriffe am Ungeborenen
4.	2012	13	Entfernung eines tiefsitzenden Fremdkörpers
5.	2634	12	Spiegelung der Bauchhöhle und des kleinen Beckens

B-2.3 Sonstige ambulante Leistungen (Fallzahl für das Berichtsjahr)

Hochschulambulanz (§ 117 SGB V)

-

Psychiatrische Institutsambulanz (§ 118 SGB V)

1612

Sozialpädiatrisches Zentrum (§ 119 SGB V)

-

B-2.4 Personalqualifikation im Ärztlichen Dienst (Stichtag 31.12. Berichtsjahr)

Nr	Fachabteilung	Ärztliche Leitung	Anzahl beschäftigter Ärzte insgesamt	Ärzte in Weiterbildung	Ärzte mit abgeschl. Weiterbildung	Ärzte mit fakult. Weiterbildung	Anzahl AIP	Liegt Weiterbildungsbefugnis vor?
0100	Innere Medizin	<input checked="" type="checkbox"/>	12	6	3	1		<input checked="" type="checkbox"/>
0200	Geriatric	<input checked="" type="checkbox"/>	8	5	3	1		<input checked="" type="checkbox"/>
1500	Allgemeine Chirurgie	<input checked="" type="checkbox"/>	11	5	6			<input checked="" type="checkbox"/>
2400	Frauenheilkunde und Geburtshilfe	<input checked="" type="checkbox"/>	10	5	5			<input checked="" type="checkbox"/>
2800	Neurologie	<input checked="" type="checkbox"/>	9	4	4	1		<input checked="" type="checkbox"/>
2900	Allgemeine Psychiatrie	<input checked="" type="checkbox"/>	13	8	5			<input checked="" type="checkbox"/>
XXXX	Anästhesie	<input checked="" type="checkbox"/>	7	0	7			<input checked="" type="checkbox"/>

B-2.4 B Anzahl der Ärzte mit Weiterbildungsbefugnis (gesamtes Krankenhaus):

B-2.4 Anzahl der Ärzte mit Weiterbildungsbefugnis (gesamtes Krankenhaus):

B-2.5 Personalqualifikation im Pflegedienst (Stichtag 31.12. Berichtsjahr)

Nr	Fachabteilung	Anzahl beschäftigter Pflegekräfte	Prozentualer Anteil examinierter Krankenschw./ -pfleger	Prozentualer Anteil Krankenschw./ -pfleger mit Fachweiterbildung	Prozentualer Anteil Krankenschw./ -pfleger/helfer/in	Wird Hilfspersonal eingesetzt?
0100	Innere Medizin	54	75.92	9.26	5.5	<input checked="" type="checkbox"/>
0200	Geriatrie	16	81.25	0	12	<input checked="" type="checkbox"/>
1500	Allgemeine Chirurgie	41	78.04	9.76	7.3	<input checked="" type="checkbox"/>
2400	Frauenheilkunde und Geburtshilfe	22	86.36	0	13	<input type="checkbox"/>
2800	Neurologie	29	93.10	0	6.9	<input type="checkbox"/>
2900	Allgemeine Psychiatrie	54	61.11	20.37	17	<input type="checkbox"/>
XXXX	Anästhesie	6	100	33.33	0	<input type="checkbox"/>

B-2.5 Prozentualer Anteil der Mitarbeiter des Kranken- und Pflegepersonals, die über eine zweijährige Ausbildung verfügen

B-2.5 Prozentualer Anteil der Mitarbeiter des Kranken- und Pflegepersonals, die über eine zweijährige Ausbildung verfügen

84,82 %

Prozentualer Anteil der Mitarbeiter, die über keine Ausbildung verfügen

3,7 %

B-2.6-2.9

B-2.6 Prozentualer Anteil der psychologischen Psychotherapeuten (gemessen an der Gesamtzahl der Dipl.-Psychologen)

0

B-2.7 Wie hoch war die Stellenbesetzung im vergangenen Jahr in folgenden Bereichen?

Ärztlicher Dienst	56,11
Pflegedienst	171,04
Medizinisch-Technischer Dienst	47,62
Funktionsdienst	48,27
Klinisches Hauspersonal	3,66
Wirtschafts- und Versorgungsdienst	1
Technischer Dienst	9,94
Verwaltungsdienst	23,5
Sonderdienste	2,23
Sonstiges Personal	1,02

B-2.8 Anzahl der weitergebildeten Mitarbeiter (Stichtag 31.12 Berichtsjahr)

Anzahl der Mitarbeiter in der Anästhesie:	2
Anzahl der Mitarbeiter im OP:	3
Anzahl der weitergebildeten Mitarbeiter im Verwaltungsdienst	19
Anzahl der Mitarbeiter in der Hygiene	1
Anzahl der Mitarbeiter für die Praxisanleitung	2
Anzahl der Stomatherapeut(en)	0
Anzahl der Diabetesfachschwester(n)	0
Anzahl der Mitarbeiter in der Ernährungsfachpflege	0
Anzahl der Qualitäts-/ Prozessberater	3

Anzahl sonstiger Mitarbeiter (unter Angabe des Faches)

Fachkrankenschwester für Intensivmedizin:	7
Fachkrankenschwester für Psychiatrie:	11
Stationsleitungen:	20
Fachweiterbildung Pflege:	2
Dipl.-Pflegerwissenschaft (FH):	1
Kinästhetik-Trainer:	1

B-2.9 Weitere Berufsgruppen (Stichtag 31.12 Berichtsjahr)

Anzahl der Sozialarbeiter	7
Anzahl der Dipl.-Psychologen	2
Anzahl sonstiger Mitarbeiter (unter Angabe des Faches)	

C Qualitätssicherung

C-1 Externe Qualitätssicherung nach § 137 SGB V

Nr	Leistungsbereich	Leistungsbereich wird im KH erbracht	Teilnahme an der externen QS	Dokumentationsrate KH	Dokumentationsrate Bundesdurchschnitt
1	Aortenklappenchirurgie	<input type="checkbox"/>	<input type="checkbox"/>		
2	Cholezystektomie	<input checked="" type="checkbox"/>	<input checked="" type="checkbox"/>	90	
3	Gynäkologische Operationen	<input checked="" type="checkbox"/>	<input checked="" type="checkbox"/>	100	
4	Herzschrittmacher-Erstimplantation	<input checked="" type="checkbox"/>	<input checked="" type="checkbox"/>	100	
5	Herzschrittmacher-Aggregatwechsel	<input checked="" type="checkbox"/>	<input checked="" type="checkbox"/>	100	
6	Herzschrittmacher-Revision	<input checked="" type="checkbox"/>	<input checked="" type="checkbox"/>	100	
7	Herztransplantation	<input type="checkbox"/>	<input type="checkbox"/>		
8	Hüftgelenknahe Femurfraktur (ohne subtrochantäre Frakturen)	<input checked="" type="checkbox"/>	<input checked="" type="checkbox"/>	96	
9	Hüft-Totalendoprothesen-Wechsel	<input checked="" type="checkbox"/>	<input checked="" type="checkbox"/>	100	
10	Karotis-Rekonstruktion	<input type="checkbox"/>	<input type="checkbox"/>		
11	Knie-Totalendoprothese (TEP)	<input type="checkbox"/>	<input type="checkbox"/>		
12	Knie-Totalendoprothesen-Wechsel	<input type="checkbox"/>	<input type="checkbox"/>		
13	Kombinierte Koronar- und Aortenklappen-Chirurgie	<input type="checkbox"/>	<input type="checkbox"/>		
14	Koronarangiografie / Perkutane transluminale Koronarangioplastie (PTCA)	<input type="checkbox"/>	<input type="checkbox"/>		
15	Koronarchirurgie	<input type="checkbox"/>	<input type="checkbox"/>		
16	Mammachirurgie	<input checked="" type="checkbox"/>	<input checked="" type="checkbox"/>	100	
17	Perinatalmedizin	<input type="checkbox"/>	<input type="checkbox"/>		
18	Pflege: Dekubitusprophylaxe mit Kopplung an die Leistungsbereiche 1, 8, 9, 11, 12, 13, 15, 19	<input type="checkbox"/>	<input type="checkbox"/>		
19	Totalendoprothese (TEP bei Koxarthrose)	<input checked="" type="checkbox"/>	<input checked="" type="checkbox"/>	100	
20	Gesamt			95.6	

C-2 Qualitätssicherung beim ambulanten Operieren nach § 115 b SGB V

Eine Aufstellung der einbezogenen Leistungsbereiche findet im Qualitätsbericht im Jahr 2007 Berücksichtigung

C-3 Externe Qualitätssicherung nach Landesrecht (§ 112 SGB V)

- Über § 137 SGB V hinaus ist auf Landesebene keine verpflichtende Qualitätssicherung vereinbart
- Über § 137 SGB V hinaus ist auf Landesebene eine verpflichtende Qualitätssicherung vereinbart. Gemäß seinem Leistungsspektrum nimmt das Krankenhaus an folgenden Qualitätssicherungsmaßnahmen (Leistungsbereiche) teil:
Qualitätssicherungsmaßnahmen

C-4 Qualitätssicherungsmaßnahmen bei Disease-Management-Programmen (DMP)

Gemäß seinem Leistungsspektrum nimmt das Krankenhaus an folgenden DMP-Qualitätssicherungsmaßnahmen teil:

- DMP Diabetes mellitus Typ 2
- DMP Koronare Herzerkrankung
- DMP Brustkrebs

C-5 Umsetzung der Mindestmengenvereinbarung nach § 137 Abs. 1 S.3 Nr. 3 SGB V

C-5.1 Umsetzung der Mindestmengenvereinbarung nach §137 Abs. 1 S.3 Nr. 3 SGB V

Leistung	OPS der einbez. Leistungen	Mindestmenge (pro Jahr) pro KH / pro gel. Operateur	Leistung wird im KH erbracht	Erbrachte Menge (pro Jahr) pro KH	Erbrachte Menge (pro Jahr) pro gel. Operateur	Anzahl der Fälle mit Komplikation im Berichtsjahr

C-5.2 Ergänzende Angaben bei Nicht-Umsetzung der Mindestmengenvereinbarung nach § 137 Abs. 1 S. 3 Nr. 3 SGB V

Leistung	Mindestmenge unterschritten	Im Berichtsjahr gelt. gem. Ausnahmetatbestand	Ergänzende Maßnahme der QS
Lebertransplantation	<input type="checkbox"/>		
Nierentransplantation	<input type="checkbox"/>		
Komplexe Eingriffe am Organsystem Ösophagus	<input type="checkbox"/>		
Komplexe Eingriffe am Organsystem Pankreas	<input type="checkbox"/>		
Stammzellentransplantation	<input type="checkbox"/>		

SYSTEMTEIL

D Qualitätspolitik

Folgende Grundsätze sowie strategische und operative Ziele der Qualitätspolitik werden im Krankenhaus umgesetzt:

Die Qualität unserer erbrachten Leistungen entspricht den Maßstäben einer zeitgemäßen Medizin und den behördlichen Vorgaben. Der Patient steht im Mittelpunkt unseres Handelns. Wirtschaftliche Belange finden ausreichend Beachtung, um die Ev. Krankenhausgemeinschaft Herne/Castrop-Rauxel gGmbH solide führen und damit auch Arbeitsplätze sichern zu können. Insbesondere auch die ideellen Werte sind allen Mitarbeitern wichtig. Die Geschäftsführung sorgt dabei für eine realistische Zielsetzung in der Umsetzung der Qualitätspolitik. Sie enthält die ständige Forderung nach kontinuierlicher Verbesserung, aus ihr werden die für die Mitarbeiter verständlichen Qualitätsziele abgeleitet.

E Qualitätsmanagement und dessen Bewertung

E-1 Der Aufbau des einrichtung-internen Qualitätsmanagements im Krankenhaus stellt sich wie folgt dar:

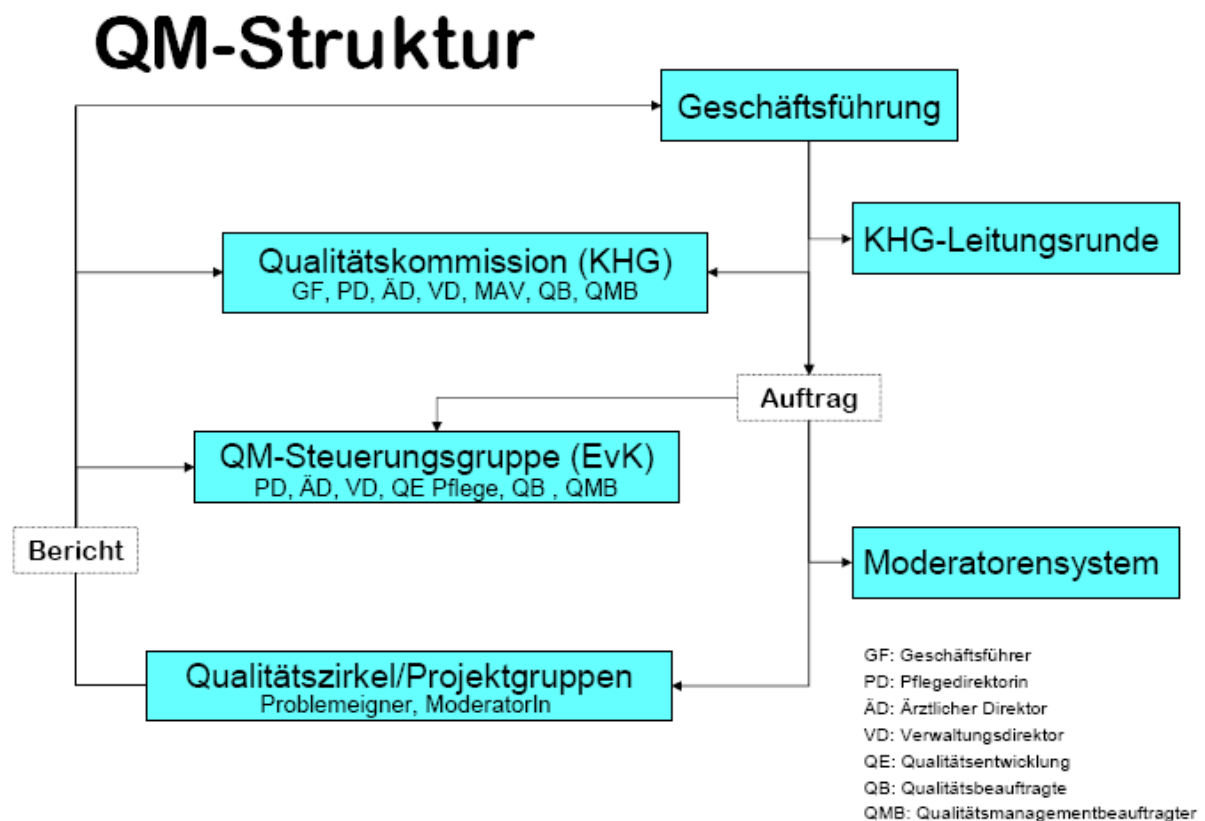

E-2 Qualitätsbewertung

Das Krankenhaus hat sich im Berichtszeitraum an folgenden Maßnahmen zur Bewertung von Qualität bzw. des Qualitätsmanagements beteiligt (Selbst- oder Fremdbewertungen):

Eine Zertifizierung im Umweltmanagement zum **Ökoprofit-Betrieb** hat 2004 stattgefunden. Die Einheit zur Akutbehandlung von Schlaganfallverletzten ist seit 2003 offiziell zertifiziert.

E-3 Ergebnisse in der externen Qualitätssicherung gemäß § 137 SGB V

Das Krankenhaus kann hier Ergebnisse aus dem externen Qualitätssicherungsverfahren in tabellarischer Form darstellen

-

F Qualitätsmanagementprojekte im Berichtszeitraum

Im Krankenhaus sind unter Anderem folgende ausgewählte Projekte des Qualitätsmanagements im Berichtszeitraum durchgeführt worden:

- Arbeitsschutz / Ergonomie
- Archivierung
- Behandlungspfade
- Brandschutz
- Datenschutz
- EDV-Konzept
- Führungskonzept
- Hygienekonzept
- Katastrophenschutz
- Externe Qualitätssicherung
- Wegeleitsystem
- „Balanced Scorecard“
- Notfallmanagement
- Medizinische Produkte
- Personalentwicklung
- Pflegeleitbild
- Riskmanagement
- Seelsorgekonzept
- Stellenprofil
- Formularwesen
- Kompetenzschulung Führungskräfte
- Patientenzufriedenheit > 90 %
- Interne Auditierung (Transfusionswesen, Hygiene, Dokumentation)
- Zuweiserzufriedenheit
- Beschwerdemanagement
- Betriebliches Vorschlagswesen
- Moderatorensystem
- Zielvereinbarungssystem
- „Situatives Führen“

G Weitergehende Informationen

Verantwortliche(r) für den Qualitätsbericht:

Dr. Friedrich Hein (QMB)

Ansprechpartner (z.B. Qualitätsbeauftragter, Patientenfürsprecher, Pressereferent; Leitungskräfte verschiedener Hierarchieebenen):

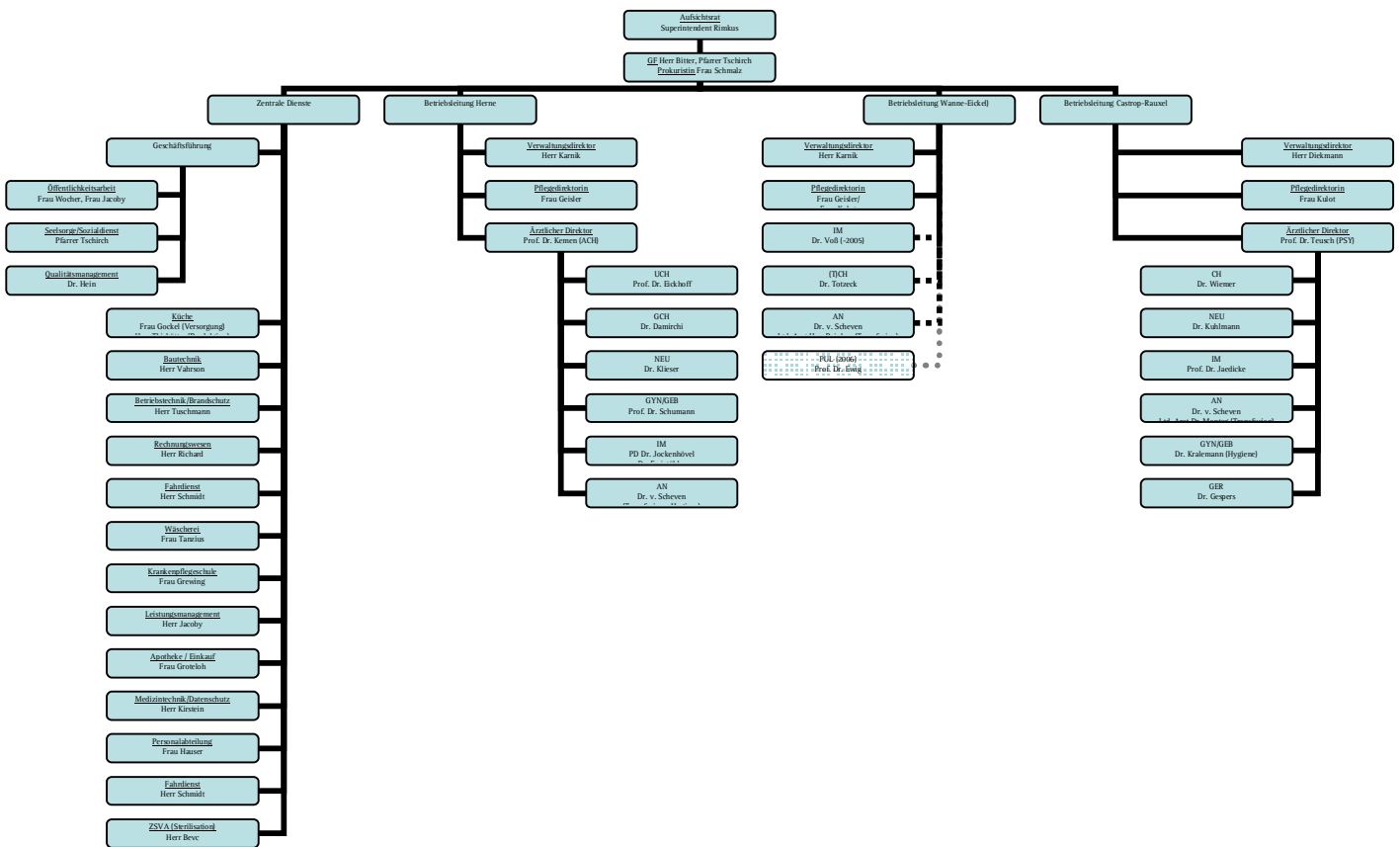

Links (z.B. Unternehmensberichte, Broschüren, Homepage):

www.evkh-herne.de, www.evkh-wanne-eickel.de, www.evkh-castrop-rauxel.de, www.evkhg-herne.de

AUSSTATTUNG

H Ausstattung

H-1 Räumliche Ausstattung in den Fachabteilungen

H-1.1 A Anzahl der Einbettzimmer

Nr	Fachabteilung	WG WC TV TEL	WG WC	WG WC TV	WG WC TEL	DU WC TV TEL	DU WC	DU WC TV	DU WC TEL
0100	Innere Medizin				1	3			
0200	Geriatric				1				
1500	Allgemeine Chirurgie				2				
2400	Frauenheilkunde und Geburtshilfe								
2800	Neurologie				1				
2900	Allgemeine Psychiatrie								
XXXX	Anästhesie								

H-1.1 B Anzahl der Zweibettzimmer

Nr	Fachabteilung	WG WC TV TEL	WG WC	WG WC TV	WG WC TEL	DU WC TV TEL	DU WC	DU WC TV	DU WC TEL
0100	Innere Medizin					5			
0200	Geriatric	14							
1500	Allgemeine Chirurgie					6			
2400	Frauenheilkunde und Geburtshilfe	1				8			
2800	Neurologie					4			
2900	Allgemeine Psychiatrie					5			
XXXX	Anästhesie								

H-1.1 C Anzahl der Dreibettzimmer

Nr	Fachabteilung	WG WC TV TEL	WG WC	WG WC TV	WG WC TEL	DU WC TV TEL	DU WC	DU WC TV	DU WC TEL
0100	Innere Medizin	10				2			
0200	Geriatric	8				4			
1500	Allgemeine Chirurgie	18							
2400	Frauenheilkunde und Geburtshilfe	7							
2800	Neurologie	11							
2900	Allgemeine Psychiatrie	12				15			
XXXX	Anästhesie								

H-1.2 Spezifisch für die Fachabteilung Frauenheilkunde und Geburtshilfe

Gibt es einen eigenen Not-Sectio-Raum? Ja

Ist die Möglichkeit einer zentralen CTG-Überwachung vorhanden? Ja

H-2 Ausstattung an medizinischen Geräten in der Fachabteilung

H-2.1 Für alle Fachabteilungen

Nr	Fachabteilung	Notfallkoffer vorhanden
0100	Innere Medizin	<input checked="" type="checkbox"/>
0200	Geriatric	<input checked="" type="checkbox"/>
0260	Tagesklinik (f. teilstat. Pfleges.)	<input checked="" type="checkbox"/>
1500	Allgemeine Chirurgie	<input checked="" type="checkbox"/>
2400	Frauenheilkunde und Geburtshilfe	<input checked="" type="checkbox"/>
2800	Neurologie	<input checked="" type="checkbox"/>
2900	Allgemeine Psychiatrie	<input checked="" type="checkbox"/>
2960	Allg. P./SP Tagesklin. (f. teilstat. Pfleges.)	<input checked="" type="checkbox"/>
XXXX	Anästhesie	<input checked="" type="checkbox"/>